

Vul het formulier in aan de hand van dit voorbeeld

Begin steeds bij vak 1, vak 2, 3 ... t/m vak 15. ZO VERGEET U NIETS!

Vergeet zeker niet deze gegevens in te vullen.

Vermeld naam en adres van getuigen OF "geen getuigen".

Kruis de vakjes aan die overeenkomen met uw situatie op het moment van het ongeval:

- linkervakjes voertuig A
- rechtervakjes voertuig B

Noteer de volledige identiteit van de verzekeringsnemer.

Vermeld duidelijk het merk, type en de nummerplaat van het voertuig.

De naam van de verzekeringsmaatschappij en het contractnummer zijn belangrijk.

Vul hier uw naam, voornaam, adres en inlichtingen over uw rijbewijs in.

Vul het aantal aangekruiste vakjes in, ook als het 0 is.

Duid aan waar het voertuig het eerst werd geraakt en beschrijf ook de ernst van de zichtbare schade aan het voertuig.

Vermeld uw bijzondere opmerkingen om de omstandigheden van het ongeval te verduidelijken.

Indien u niet akkoord gaat met de opmerkingen van de bestuurder van het andere voertuig, vermeld dit dan.

De schets moet precies zijn en de verhoudingen moeten kloppen.

Vergeet de verkeerstekens (borden, pijlen, doorlopende streep, enz...) niet.

Duid aan welk voertuig A en B is.

Vergeet niet het formulier te ondertekenen en teken alleen als u akkoord gaat met wat de tegenpartij heeft ingevuld! **Indien u het niet eens bent vul dan elk uw eigen EAF in, wissel de dubbels uit en doe éézijdige aangifte of verwittig de politie.**

AANRIJDINGSFORMULIER

Blad 1/2

1. Datum aanrijding: _____ Uur: _____ 2. Localisatie: Plaats: _____ Land: _____ 3. Gewonde(n), ook licht gew. neen ja

4. Materiële schade aan andere voertuigen dan A en B: neen ja 5. Getuigen: naam, adres, tel., _____

VOERTUIG A

6. Verzekeringsnemer/verzekerde (zie verzekeringsattest)
 NAAM: _____
 Voornaam: _____
 Adres: _____
 Postcode: _____ Land: _____
 Tel. of e-mail: _____

7. Voertuig

MOTORRIJTUIG	AANHANGWAGEN
Merk, type	
Kenteken nr.	Kenteken nr.
Land van inschrijving	Land van inschrijving

8. Verzekeringsonderneming (zie verzekeringsattest)
 NAAM: **TVM BELGIUM**
 Contractnr.: _____
 Nr. van groene kaart: _____
 Verzekeringsattest of groene kaart geldig vanaf: _____ tot: _____
 Agentschap (of bureau, of makelaar) _____
 NAAM: _____
 Adres: _____
 Land: _____
 Tel. of e-mail: _____

Is de schade aan het voertuig verzekerd in het contract? neen ja

9. Bestuurder (zie rijbewijs)
 NAAM: _____
 Voornaam: _____
 Geboortedatum: _____
 Adres: _____
 Land: _____
 Tel. of e-mail: _____
 Rijbewijs nr.: _____
 Categorie (A, B, ...): _____
 Rijbewijs geldig tot: _____

12. TOEDRACHT

Zet een kruis (x) in elk van de betreffende vakjes, om de schets te verduidelijken.
 * Schrapen wat niet past

1 * stond geparkeerd / stond stil reed weg uit parkeerstand / deed een portier open

2 ging parkeren

3 reed weg van een parkeerplaats, een uitrit, een onverharde weg

4 was bezig een parkeerterrein, een inrit, onverharde weg op te rijden

5 wilde een verkeersplein oprijden (rondgaand verkeer)

6 reed op een verkeersplein (rondgaand verkeer)

7 botste op achterzijde, rijdend in dezelfde richting en op dezelfde rijstrook

8 reed in dezelfde richting en op een andere rijstrook

9 veranderde van rijstrook

10 haalde in

11 ging rechtsaf

12 ging linksaf

13 reed achteruit

14 kwam op een rijbaan bestemd voor het tegemoetkomend verkeer

15 kwam van rechts (op een kruising)

16 lette niet op het voorrangsteken of op het rode licht

17 Vermeld het aantal aangekruiste vakjes.

VOERTUIG B

6. Verzekeringsnemer/verzekerde (zie verzekeringsattest)
 NAAM: _____
 Voornaam: _____
 Adres: _____
 Postcode: _____ Land: _____
 Tel. of e-mail: _____

7. Voertuig

MOTORRIJTUIG	AANHANGWAGEN
Merk, type	
Kenteken nr.	Kenteken nr.
Land van inschrijving	Land van inschrijving

8. Verzekeringsonderneming (zie verzekeringsattest)
 NAAM: _____
 Contractnr.: _____
 Nr. van groene kaart: _____
 Verzekeringsattest of groene kaart geldig vanaf: _____ tot: _____
 Agentschap (of bureau, of makelaar) _____
 NAAM: _____
 Adres: _____
 Land: _____
 Tel. of e-mail: _____

Is de schade aan het voertuig verzekerd in het contract? neen ja

9. Bestuurder (zie rijbewijs)
 NAAM: _____
 Voornaam: _____
 Geboortedatum: _____
 Adres: _____
 Land: _____
 Tel. of e-mail: _____
 Rijbewijs nr.: _____
 Categorie (A, B, ...): _____
 Rijbewijs geldig tot: _____

10. Geef met een pijl aan waar het voertuig A het eerst werd geraakt (->)

11. Zichtbare schade aan voertuig A:

14. Mijn opmerkingen:

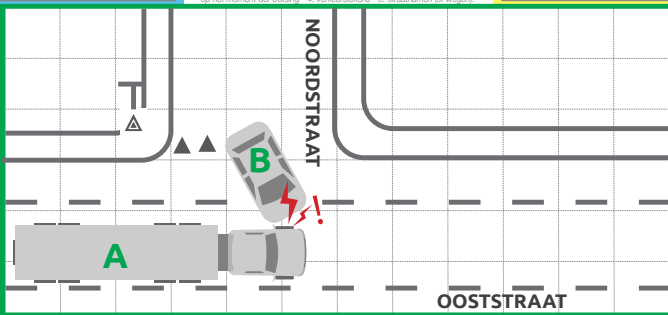

10. Geef met een pijl aan waar het voertuig B het eerst werd geraakt (->)

11. Zichtbare schade aan voertuig B:

14. Mijn opmerkingen:

15. Handtekening bestuurders

A _____ B _____

Heeft u dringend bijstand nodig na ongeval, pech of ziekte?

Doe 24/7 een beroep op TVM truck en car assistance via +32 (0)78 15 11 63

Uw voertuig laten herstellen na een schade?

Doe een beroep op ons erkend schadeherstelnetwerk en geniet verschillende voordelen. Vind uw hersteller via garage.tvm.be



De gegevens op dit formulier worden gebruikt om het schadegeval in kwestie te behandelen. Ze kunnen worden opgenomen in het RSP-voetbord (Speciale Plaatje van Datasud s.a.s.) dat zichtbaar is op elke schadeherstellingsaanvraag. Het is niet toegestaan deze gegevens te verspreiden of te kopiëren. Het is niet toegestaan deze gegevens te verspreiden of te kopiëren. Het is niet toegestaan deze gegevens te verspreiden of te kopiëren.

Wat te doen bij problemen?



1

Breng uzelf in veiligheid

- Zijn er gewonden? Bel 112!
- Plaats uw gevarendriehoek en trek een veiligheidshesje aan.
- Breng uzelf in veiligheid, bijvoorbeeld achter een vangrail of in de berm.
- Diefstal? Doe aangifte bij de politie.



2

Neem foto's en noteer de gegevens van de getuigen

Vooraleer u de betrokken voertuigen eventueel gaat verplaatsen, neem een foto van:

- De nummerplaat van het (de) andere voertuig(en);
- De plaats van het ongeval en de schade aan het voertuig.

Noteer ook de volledige gegevens van de getuigen: naam, adres en telefoonnummer.

TIP Heeft de getuige een visitekaartje?



3

Breng uw werkgever op de hoogte van de schade en mogelijke vertraging

Hij kan u helpen bij het zoeken naar oplossingen en zo nodig, de klant informeren over uw vertraging.



4

Vul uw aanrijdingsformulier in

- Blijf rustig en hoffelijk en geef een objectief verslag van de feiten.
- Kies uw kolom A of B en vul alle gegevens in aan de hand van uw verzekeringsbewijs.
- Controleer de informatie die door de andere bestuurder(s) werd ingevuld.
- Vul zelf uw eigen deel in! Behalve bij aanwezigheid van de politie of uw makelaar.
- Vul uw aanrijdingsformulier in aan de hand van onze tips aan de voorzijde van dit document.
- Breng geen wijzigingen meer aan op de voorzijde van het aanrijdingsformulier na ondertekening door de twee bestuurders! De keerzijde van het document kan later ingevuld worden.

TIP Controleer of de carbonkopie duidelijk leesbaar is en maak een foto.

TIP Vraag een kopie van uw verklaring indien er politie aanwezig is en er een pv wordt opgemaakt.



5

Bezorg uw aanrijdingsformulier aan uw verzekeringsmaatschappij

- Via uw makelaar;
- Bezorg ons uw formulier rechtstreeks via newclaim@tvm.be. Uw makelaar krijgt van ons een bevestiging van ontvangst en opening van het dossier.



6

Laat uw voertuig herstellen

Doe een beroep op ons erkend schadeherstelnetwerk: vind uw hersteller via garage.tvm.be en geniet verschillende voordelen, zoals:

- Voorrangsbehandeling met lagere herstellkosten;
- Een afspraak binnen de 24 uur na aangifte;
- Zelf niets voorschieten (buiten de vrijstelling en het gedeelte terugvorderbare btw);
- Een vervangvoertuig nodig voor uw vrachtwagen? Via de TVM herstellers huurt u een vrachtwagen aan een voordelig tarief;
- Specifieke voordelen voor lichte vrachtwagens en personenwagens: pick-up & delivery en indien nodig, een gratis vervangvoertuig, alsook een korting van € 150,- op de omnium-vrijstelling en helemaal geen vrijstelling bij een 'spot repair', zoals een krasschade.



7

Is uw voertuig geïmmobiliseerd en/of heeft u dringend bijstand nodig? Bel 24/7 naar TVM truck en car assistance via +32 (0)78 15 11 63.

TVM truck en car assistance organiseert voor u, afhankelijk van de gekozen dekkingen en waarborgen:

- 24/7 bijstand na ongeval;
- pechverhelping ter plaatse;
- sleep of transport van het voertuig als pechverhelping ter plaatse niet mogelijk is;
- terugbrengen van het voertuig en de inzittende(n) naar de woonplaats;
- vervangwagen voor 5 dagen (voor lichte vrachtwagen en personenwagen);
- Persoonlijke bijstand na ziekte of ongeval (voor eigen rijders in het buitenland).

TIP TVM Belgium biedt een herstelnetwerk van garages over gans België aan. Op garage.tvm.be kunt u snel en gemakkelijk de dichtstbijzijnde garage terugvinden.